

**CONSIGLIO REGIONALE DELLA SARDEGNA****XVI LEGISLATURA****AL SERVIZIO COMMISSIONI****SEDE****Il Documento**di iniziativa della **Giunta Regionale****P/293**

concernente:

“Individuazione dei beni immobili del patrimonio disponibile regionale per i quali la Regione Autonoma della Sardegna intende avviare nel 2024 la procedura di alienazione, ai sensi della legge regionale 5 dicembre 1995, n. 35, articolo 1, comma 2”

è assegnato, per l'espressione del parere, alla **Terza** Commissione permanente.**IL PRESIDENTE**

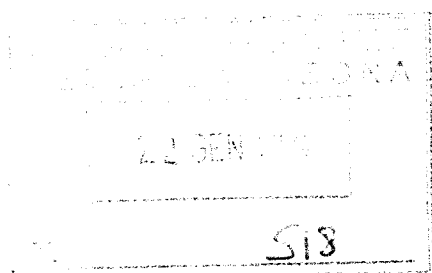

REGIONE AUTÒNOMA DE SARDIGNA
REGIONE AUTONOMA DELLA SARDEGNA

PRESIDENTZIA

PRESIDENZA

01-01-00 - Direzione Generale della Presidenza

Consiglio regionale
consiglioregionale@pec.crsardegna.it
e p.c. 04-00-00 - Ufficio di Gabinetto dell'Assessorato
degli Enti Locali

Oggetto: **2/53 Consiglio regionale per l'esame di competenza - Trasmissione deliberazione della Giunta regionale del 18.1.2024 concernente Individuazione dei beni immobili del patrimonio disponibile regionale per i quali la Regione Autonoma della Sardegna intende avviare nel 2024 la procedura di alienazione, ai sensi della legge regionale 5 dicembre 1995, n. 35, articolo 1, comma 2.**

Si trasmette in allegato, per l'esame della competente Commissione consiliare, ai sensi dell'art. 1, comma 2, della legge regionale 5 dicembre 1995, n. 35, la deliberazione n. 2/53, relativa all'argomento in oggetto, adottata dalla Giunta regionale nella seduta del 18 gennaio 2024.

Il Presidente

Christian Solinas

Stigato da :

LOREDANA VERAMESSA



Firmato digitalmente da
Christian Solinas
22/01/2024 17:22:22

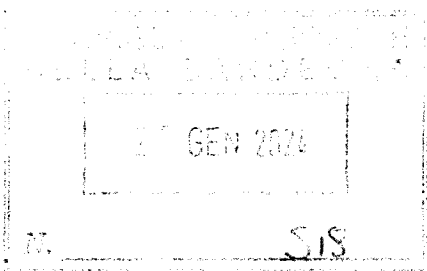



REGIONE AUTÒNOMA DE SARDIGNA
REGIONE AUTONOMA DELLA SARDEGNA

Presenze seduta Giunta Regionale del 18 gennaio 2024

Presidente: in assenza del Presidente Christian Solinas, il Vicepresidente Giuseppe Fasolino

Sono presenti gli assessori:

Affari generali, personale e riforma della regione	Andreina Farris
Programmazione, bilancio, credito e assetto del territorio	Giuseppe Fasolino
Enti locali, finanze ed urbanistica	Aldo Salaris
Difesa dell'ambiente	Marco Porcu
Agricoltura e riforma agro-pastorale	Valeria Satta
Turismo, artigianato e commercio	Giovanni Chessa
Lavori pubblici	Pierluigi Saiu
Industria	Anita Pili
Lavoro, formazione Professionale, cooperazione e sicurezza sociale	Ada Lai
Pubblica istruzione, beni culturali, informazione, spettacolo e sport	Andrea Mario Biancareddu
Igiene e sanità e assistenza sociale	Carlo Doria
Trasporti	Antonio Moro
Assiste il Direttore Generale (Art. 30, comma 1, L.R. n. 31/1998)	Sergio Loddo
Il Segretario generale della Regione	Elisabetta Neroni
Segreteria della Giunta	Loredana Veramessa



REGIONE AUTÒNOMA DE SARDIGNA
REGIONE AUTONOMA DELLA SARDEGNA

Partecipano in videoconferenza:

Il Vicepresidente Giuseppe Fasolino

L'Assessore Andrea Mario Biancareddu

L'Assessore Anita Pili

L'Assessore Antonio Moro

L'Assessore Aldo Salaris

L'Assessore Valeria Satta

L'Assessore Pierluigi Saiu

L'Assessore Giovanni Chessa

L'Assessore Ada Lai

L'Assessore Andreina Farris

L'Assessore Marco Porcu

L'Assessore Carlo Doria

Il Direttore della Presidenza Sergio Loddo

Il Segretario generale della Regione Elisabetta Neroni

Segreteria della Giunta Loredana Veramessa

Si assenta:

L'Assessore Anita Pili dalla deliberazione n. 1 alla deliberazione n. 16

L'Assessore Andrea Mario Biancareddu dalla deliberazione n. 1 alla deliberazione n. 18

L'Assessore Valeria Satta dalla deliberazione n. 1 alla deliberazione n. 6

L'Assessore Pierluigi Saiu dalla deliberazione n. 1 alla deliberazione n. 5 e dalla deliberazione n. 40
alla fine della seduta

L'Assessore Carlo Doria dalla deliberazione n. 8 alla fine della seduta



REGIONE AUTÒNOMA DE SARDIGNA
REGIONE AUTONOMA DELLA SARDEGNA

DELIBERAZIONE N. 2/53 DEL 18.01.2024

Oggetto: **Individuazione dei beni immobili del patrimonio disponibile regionale per i quali la Regione Autonoma della Sardegna intende avviare nel 2024 la procedura di alienazione, ai sensi della legge regionale 5 dicembre 1995, n. 35, articolo 1, comma 2.**

L'Assessore degli Enti Locali, Finanze e Urbanistica ricorda che la legge regionale 5 dicembre 1995, n. 35 (Alienazione dei beni patrimoniali), all'articolo 1, comma 1, dispone che i beni immobili di proprietà della Regione che non siano funzionalmente utilizzabili per i servizi regionali, degli enti strumentali, delle agenzie regionali e delle società in house, che non siano destinabili agli enti locali territoriali, ovvero che non rivestano interesse ambientale o culturale, sono di norma alienati.

L'Assessore prosegue precisando che il comma 2, del richiamato disposto normativo, prevede che la Giunta regionale, con deliberazione adottata su proposta dell'Assessore competente in materia di demanio e patrimonio, approva annualmente l'elenco dei beni immobili del patrimonio disponibile regionale per i quali intende avviare la procedura di alienazione e trasmette l'elenco alla competente Commissione consiliare che esprime il proprio parere entro trenta giorni, trascorsi i quali il parere si intende favorevole.

L'Assessore richiama la deliberazione n. 4/53 del 16.2.2023 con cui la Giunta regionale, per una completa ed efficace programmazione delle strategie di valorizzazione e messa a reddito del patrimonio immobiliare regionale ha conferito mandato alla Direzione generale degli Enti Locali e Finanze di provvedere alla "puntuale ricognizione di tutti i beni immobili patrimoniali, anche dei beni per i quali era già stata autorizzata l'alienazione e/o cessione ai sensi della legge regionale 5 dicembre 1995, n. 35, e le cui procedure di trasferimento non risultano ancora perfezionate".

Ciò premesso, l'Assessore riferisce che, in esecuzione di tale mandato, è stata effettuata una prima ricognizione sullo stato di attuazione per il quinquennio 2019-2023, da cui emerge che, per diversi immobili, sono tuttora in corso di definizione le procedure di alienazione.

Pertanto, in un'ottica di sistematizzazione, riordino nonché trasparenza ed accessibilità ai dati inerenti il patrimonio immobiliare regionale, l'Assessore sottopone all'attenzione della Giunta l'elenco comprendente i beni immobili del proprio patrimonio ubicati nel territorio regionale per i quali propone di autorizzare, ai sensi dell'art. 1, comma 2, della L.R n. 35/1995, la procedura di alienazione, opportunamente integrato, all'esito della ricognizione effettuata per il quinquennio 2019-



2023, con i beni oggetto di deliberazioni pregresse e non ancora alienati.

Riferisce altresì che le analisi condotte nell'ultimo quinquennio, sono da intendersi parziali rispetto al più ampio arco temporale di vigenza della citata legge ed, evidentemente, al più ampio portafoglio di beni immobili disponibili. In tale senso, ai fini di una fattiva attuazione delle pregresse disposizioni della Giunta regionale, si intendono fatte salve le procedure oggetto di atti deliberativi antecedenti al 2019, rimandando agli enti competenti le opportune valutazioni di dettaglio per l'espletamento ed il perfezionamento dei relativi iter di dismissione.

La Giunta regionale, udita la proposta dell'Assessore degli Enti Locali, Finanze e Urbanistica, visto il parere favorevole di legittimità del Direttore generale degli Enti Locali e Finanze sulla proposta in esame

DELIBERA

- di approvare l'elenco dei beni immobili patrimoniali ubicati nel territorio regionale per i quali si intende avviare la procedura di alienazione nell'anno 2024, ai sensi dell'art. 1, comma 2, della L.R n. 35/1995, di cui all'allegato 1 alla presente deliberazione per farne parte integrante e sostanziale, opportunamente integrato, all'esito della ricognizione effettuata per il quinquennio 2019-2023, con i beni oggetto di deliberazioni pregresse e non ancora alienati, di cui all'allegato 2;
- di fare salve le procedure oggetto di atti deliberativi antecedenti al 2019 rimandando alla Direzione generale degli Enti Locali e Finanze le opportune valutazioni di dettaglio per l'espletamento ed il perfezionamento dei relativi iter di dismissione, al fine di evitare potenziali danni in capo all'Amministrazione regionale;
- di dare mandato alla Direzione generale Enti Locali e Finanze di porre in essere i necessari adempimenti amministrativi per le alienazioni.

La presente deliberazione è trasmessa al Consiglio regionale per l'acquisizione del parere della competente Commissione consiliare, ai sensi dell'art. 1, comma 2, della legge regionale 5 dicembre 1995, n. 35, che dovrà esprimersi entro trenta giorni, trascorsi i quali il parere si intende favorevole e la presente deliberazione approvata in via definitiva.

Letto, confermato e sottoscritto.



REGIONE AUTÒNOMA DE SARDIGNA
REGIONE AUTONOMA DELLA SARDEGNA

DELIBERAZIONE N. 2/53
DEL 18.01.2024

Il Direttore Generale

Sergio Loddo

Il Vicepresidente

Giuseppe Fasolino

GRS/A/2024/518 - 22/1/2024

Elenco dei beni del patrimonio disponibile regionale da alienare ai sensi della L.R. 5 dicembre 1995, n. 35, art. 1, comma 2

N.	PROV.	COMUNE	INDIRIZZO	DATI CATASTALI			TIPOLOGIA	DESTINAZIONE D'USO
				TIPO	FOGLIO	PARTICELLA		
1	OT	TEMPIO	Via Enrico De Nicola 7	CF	183	4358	FABBRICATO	Abitazione (appartamento)
2	SS	ALGHERO	Loc. Fertilia, SS 127/bis	CF	49	485	FABBRICATO	Locale artigianale
3	SS	ALGHERO	Loc. Gutierrez	CF	25	790-791	FABBRICATO	Abitazione ex Laore e area pertinenziale
4	SS	ALGHERO	Loc. Guardia Grande	CF	2	313	FABBRICATO	Abitazione ex Laore e area pertinenziale
5	SS	SASSARI	Loc. Tortubella, piazza Orosei	CF	101	243	FABBRICATO	Locale commerciale
6	SS	SASSARI	Loc. Tortubella, piazza Orosei	CF	101	243	FABBRICATO	Locale deposito
7	SS	ALGHERO	Loc. Fertilia, via Pola 1	CF	49	261	FABBRICATO	Abitazione libera
8	SS	ALGHERO	Loc. Santa Maria la Palma	CF	5	49	FABBRICATO	Abitazione ex laore
9	SS	ALGHERO	Loc. Santa Maria la Palma	CF	5	349	FABBRICATO	Abitazione ex laore
10	SS	ALGHERO	Loc. Santa Maria la Palma	CF	5	49	FABBRICATO	Abitazione ex laore
11	SS	ALGHERO	Loc. Arenosu	CF	35	139	FABBRICATO	Abitazione ex laore
12	SS	ALGHERO	Loc. Maristella	CF	48	288-289	FABBRICATO	Abitazione ex laore
13	SS	ALGHERO	Loc. Maristella	CT	48	287	TERRENO	Terreno pertinenziale
14	SS	ALGHERO	Loc. Maristella	CF	48	950	FABBRICATO	Abitazione ex laore
15	SS	BONORVA	Loc. Monte Cujaru	CF	3	428	FABBRICATO	Abitazione ex laore
16	SS	BONORVA	Loc. Monte Cujaru	CT	3	427	TERRENO	terreno pertinenziale
17	SS	ALGHERO	Loc. Guardia Grande	CF	3	189	FABBRICATO	Abitazione ex laore
18	SS	ALGHERO	Loc. Tanca Farra	CF	21	154	FABBRICATO	Abitazione ex Laore e area pertinenziale
19	SS	ALGHERO	Sa Segada	CF	26	791	FABBRICATO	Abitazione ex Laore
20	SS	ALGHERO	Loc. Guardia Grande	CF e CT	25	791 e 790	FABBRICATO e TERRENO	Abitazione ex Laore e area pertinenziale
21	SS	ALGHERO	Loc. Guardia Grande	CF	15	114	FABBRICATO	Abitazione ex Laore
22	SS	SASSARI	Loc. Villassunta	CF	107	267 e 72	FABBRICATO E TERRENO	Abitazione e terreno ex laore.
23	SS	SASSARI	Loc. Tortubella	CF	101	250	FABBRICATO	Abitazione ex Laore
24	SS	SASSARI	Loc. Villassunta	CF	105	187	FABBRICATO	Abitazione ex Laore
25	SS	SASSARI	Loc. Villassunta	CF	105	110	FABBRICATO	Abitazione ex Laore
26	SS	SASSARI	Loc. Villassunta	CF	105	110	FABBRICATO	Deposito ex laore
27	SS	SASSARI	Loc. Villassunta	CT	105	399	TERRENO	Abitazione ex laore
28	SS	SASSARI	Loc. Villassunta	CF	105	110	FABBRICATO	Terreno pertinenziale abitazione
29	SS	SASSARI	Loc. Villassunta	CF	105	110	FABBRICATO	Deposito
30	SS	SASSARI	Loc. Villassunta	CT	105	400	TERRENO	Abitazione ex Laore
31	SS	SASSARI	Loc. Villassunta	CF	97	256	FABBRICATO	Terreno pertinenziale abitazione
32	SS	SASSARI	Loc. Villassunta	CT	97	16	TERRENO	Abitazione ex laore
33	SS	SASSARI	Loc. Villassunta	CF	106	574	FABBRICATO	Terreno pertinenziale abitazione
34	SS	SASSARI	Loc. Campanedda	CF	59	146	FABBRICATO	Abitazione ex Laore
35	SS	SASSARI	Loc. Campanedda	CF	59	147	FABBRICATO	Abitazione ex laore
36	SS	SASSARI	Loc. Campanedda	CF	59	148	FABBRICATO	Abitazione ex Laore
37	SS	SASSARI	Loc. Campanedda	CF	67	233	FABBRICATO	Abitazione ex Laore
38	SS	ALGHERO	Loc. Guardia Grande	CF	3	187 sub 2 e 188	FABBRICATO	abitazione e annesso colonico ex Laore
39	SS	ALGHERO	Loc. Guardia Grande	CT	3	561	TERRENO	Terreno pertinenziale abitazione
40	SS	ALGHERO	Loc. Guardia Grande	CF	3	187	FABBRICATO	Abitazione ex laore
41	SS	ALGHERO	Loc. Guardia Grande	CT	3	560	TERRENO	Terreno pertinenziale abitazione

CRS/A/2024/518 - 22/1/2024

N.	PROV.	COMUNE	INDIRIZZO	DATI CATASTALI				TIPOLOGIA	DESTINAZIONE D'USO
				TIPO	FOGLIO	PARTICELLA	SUB		
42	SS	SASSARI	Loc Villassunta	CF	105	343 e 344	FABBRICATO	Abitazione e deposito pertinenziale ex laore	
43	SS	SASSARI	Loc Villassunta	CT	105	175	TERRENO	Terreno pertinenziale abitazione	
44	SS	SASSARI	Loc Villassunta	CT	105	176	TERRENO	Terreno pertinenziale abitazione	
45	CA	CAGLIARI	Zona Fangario	CT	3	2481	TERRENO	aree residue piano di lottizzazione convenzionato	
46	CA	CAGLIARI	Zona Fangario	CT	3	2483	TERRENO	aree residue piano di lottizzazione convenzionato	
47	CA	CAGLIARI	Zona Fangario	CT	3	2485	TERRENO	aree residue piano di lottizzazione convenzionato	
48	CA	CAGLIARI	Zona Fangario	CT	3	2487	TERRENO	aree residue piano di lottizzazione convenzionato	
49	CA	CAGLIARI	Zona Fangario	CT	3	2489	TERRENO	aree residue piano di lottizzazione convenzionato	
50	CA	CAGLIARI	Zona Fangario	CT	3	2491	TERRENO	aree residue piano di lottizzazione convenzionato	
51	CA	CAGLIARI	via Doberdò n. 75 - P2	CU	A/10	90	FABBRICATO	Abitazione di tipo popolare - inutilizzato	
52	CA	CAGLIARI	via Doberdò n. 64 - P1	CU	A/10	497	FABBRICATO	Abitazione di tipo popolare	
53	CA	CAGLIARI	via Doberdò n. 64 - P1	CU	A/10	497	FABBRICATO	Abitazione di tipo popolare	
54	CA	CAGLIARI	via Doberdò n. 64 - PT	CU	A/10	497	FABBRICATO	Unità collabente	
55	CA	CAGLIARI	Viale Monastir	CT	3	478	TERRENO	Area edificabile, porzione di 22/144	
56	CA	CAGLIARI	Viale Trento n. 78 - P51	CU	A/18	8267	FABBRICATO	locale seminterrato ad uso magazzino	
57	CA	QUARTU SANTELENA	Via Othoca - PT	CT	55	482	TERRENO	area con piccolo fabbricato ad uso magazzino	
58	CA	QUARTU SANTELENA	Via Othoca - PT	CT	55	1729	TERRENO	area con fabbricato ad uso magazzino	
59	SU	PERDAXIUS	Località Tana Margianis -PT	CU	11	243	FABBRICATO	Fabbricato ad uso abitativo con area cortilizia	
60	SU	LAS PIASSAS	Località Pauli Arruis - PT	CU	3	165	FABBRICATO	Fabbricato ad uso abitativo con area cortilizia	
61	SU	VILLAMASSARGIA	Località Monte Gioiosa - PT	CU	D/5	176	FABBRICATO	Fabbricato ad uso abitativo con area cortilizia	
62	SU	VILLAMASSARGIA	Località Monte Gioiosa	CT	405	325	TERRENO	area pertinenza fabbricato e porzione di u.i.u.	
63	CA	CAGLIARI	Viale di Borgo Sant'Elia	CU	A/27	419	TERRENO PERTINENZIALE	area pertinenza fabbricato e porzione di u.i.u.	
64	CA	CAGLIARI	Viale di Borgo Sant'Elia n. 7 - PT	CU	A/27	419	FABBRICATO	Fabbricato ad uso abitativo con area cortilizia	
65	CA	CAGLIARI	Viale di Borgo Sant'Elia n. 9 - PT	CU	A/27	419	FABBRICATO	Fabbricato ad uso abitativo con area cortilizia	
66	CA	CAGLIARI	Viale di Borgo Sant'Elia n. 3 - PT	CU	A/27	419	FABBRICATO	Fabbricato ad uso abitativo con area cortilizia	
67	CA	CAGLIARI	Viale di Borgo Sant'Elia n. 5 - PT	CU	A/27	419	FABBRICATO	Fabbricato ad uso abitativo con area cortilizia	
68	CA	CAGLIARI	Viale di Borgo Sant'Elia	CU	A/27	419	TERRENO PERTINENZIALE	Fabbricato ad uso abitativo con area cortilizia	
69	CA	CAGLIARI	Via Dante Alighieri n. 53 - P3	CU	A/19	3940	FABBRICATO	area pertinenza fabbricato e porzione di u.i.u.	
70	CA	CAGLIARI	Via Monte Grappa n.1 - PT	CU	A/9	2275	FABBRICATO	Abitazione (appartamento)	
71	CA	CAGLIARI	Via Monte Grappa n.2 - PT	CU	A/9	2275	FABBRICATO	Fabbricato ad uso abitativo con area cortilizia	
72	CA	CAGLIARI	Via Tramontana n.2 - P51-3	CU	A/25	324	FABBRICATO	Fabbricato ad uso abitativo con area cortilizia	
73	NU	SINISCOLA	VIA VIVALDI	CT	31	DA DEFINIRE	EX RELIQUATO	Appartamento e locale di sgombero ex condotta Idrica	
74	OR	ARBOREA	Località S'Ungroni	CF	6	1219	FABBRICATO	ex cabina - unità collabente	
75	OR	ARBOREA	Località S'Ungroni	CF	6	1216	FABBRICATO	Unità collabente	
76	OR	ARBOREA	Località S'Ungroni	CF	6	1217	FABBRICATO	Unità collabente - Silos	
77	OR	ARBOREA	Località S'Ungroni	CF	6	1241	FABBRICATO	Unità collabente	
78	OR	ARBOREA	Località S'Ungroni	CF	6	1213	FABBRICATO	Unità collabente	
79	OR	ARBOREA	Località S'Ungroni	CF	6	1240/parte	FABBRICATO	Fabbricato uso abitativo ex Laore	

N.	PROV.	COMUNE	INDIRIZZO	DATI CATASTALI				TIPOLOGIA	DESTINAZIONE D'USO
				TIPO	FOGLIO	PARTICELLA	SUB		
80	OR	ARBOREA		CF	7	519	1	AREA URBANA	
81	OR	ARBOREA		CT	7	523	6	AREA URBANA	
82	OR	ARBOREA		CF	7	519	2	AREA URBANA	
83	OR	ARBOREA		CF	7	519	3	AREA URBANA	
84	OR	ARBOREA		CF	7	518	4 5 6 7 8	FABBRICATI	Unità collabenti (Tettoria)
85	OR	ARBOREA		CF	7	513	1	FABBRICATO	Magazzino Ex Laore/Argea
86	OR	ARBOREA		CF	9	837		FABBRICATO	
87	OR	ARBOREA		CF	9	815	1 2 3 4 5 6 7 8 9 13	FABBRICATI	Unità collabenti
88	OR	ARBOREA	Località Centro 2 Sassu	CF	9	795		FABBRICATO	Unità collabente
89	OR	ARBOREA		CF	15	66	3	AREA URBANA	
90	OR	ARBOREA		CF	15	60	12 13	AREA URBANA	
91	OR	ARBOREA	Via Brigata Sassari	CF	15	34	10	FABBRICATO	
92	OR	ARBOREA	Via delle Mimose	CF	15	3064		FABBRICATO	Capannone uso commerciale/artigianale
93	OR	ARBOREA	Via Oberdan	CF	15	35	1 2 3 4 5	FABBRICATO	Garage / Magazzini deposito
94	OR	ARBOREA		CF	15	3056	1 2	FABBRICATO	Deposito
95	OR	ARBOREA		CF	15	3057	1 2 3 4 5 6	FABBRICATI	Depositi
96	OR	ARBOREA		CF	15	3055		FABBRICATO	Deposito
97	OR	ARBOREA		CF	15	3058		FABBRICATO	Deposito

CRS/A/2024/518-22/1/2024

N.	PROV.	COMUNE	INDIRIZZO	DATI CATASTAU				TIPOLOGIA	DESTINAZIONE D'USO
				TIPO	FOGLIO	PARTICELLA	SUB		
98	OR	ARBOREA		CF	15	2968		FABBRICATO	Deposito
99	OR	ARBOREA		CT	15	2967		TERRENO	
100	OR	ARBOREA		CF	15	156	16	FABBRICATO	Commerciale
101	OR	ARBOREA		CF	15	621	6	FABBRICATO	Deposito/magazzino
102	OR	ARBOREA		CF	15	621	7	FABBRICATO	Deposito/magazzino
103	OR	ARBOREA		CF	15	621	8	FABBRICATO	Deposito/magazzino
104	OR	ARBOREA		CF	15	621	9	FABBRICATO	Deposito/magazzino
105	OR	ARBOREA		CF	15	621	12	FABBRICATO	Deposito/magazzino
106	OR	ARBOREA		CF	15	621	14	FABBRICATO	Commerciale
107	OR	ARBOREA		CF	15	621	15	FABBRICATO	Deposito/magazzino
108	OR	ARBOREA		CF	15	621	17	FABBRICATO	Unità collabente
109	OR	ARBOREA		CF	15	2639	5	FABBRICATO	Fabbricato uso commerciale
110	OR	ARBOREA		CF	15	3052		FABBRICATO	
111	OR	ARBOREA	Via Genova	CF	15	156	13	FABBRICATO	Deposito/magazzino
112	OR	ARBOREA	Via delle Mimose	CF	15	324		FABBRICATO	Garage / Magazzini deposito
113	OR	ARBOREA		CT	22	281		TERRENO	Ex fascia forestale
114	OR	ARBOREA	Località Pomponigias	CF	24	275	3	FABBRICATO	Fabbricato uso abitativo
115	OR	ARBOREA	Località Pomponigias	CT/CF	24	276/parte			Unità collabente Ex Laore
116	OR	ARBOREA		CF	33	1111			
117	OR	ARBOREA	Località Linmas	CF	38	669	5 6 7 8	FABBRICATI	Unità collabenti
118	OR	CABRAS		CT	21	392		FABBRICATO	Unità collabente
119	OR	CABRAS		CF	23	610		EX CASELLO IDRAULICO	Fabbricato uso abitativo
120	OR	CUGLIERI	Santa Caterina di Pittinuri	CF	50	798		FABBRICATO	Deposito/magazzino
121	OR	LACONI		CT	22	21 25		TERRENO	

CRS/A/2024/518 - 22/1/2024

N.	PROV.	COMUNE	INDIRIZZO	DATI CATASTALI				TIPOLOGIA	DESTINAZIONE D'USO
				TIPO	FOGLIO	PARTICELLA	SUB		
122	OR	MARRUBIU		CF	2	830		FABBRICATO	Fabbricato uso abitativo
123	OR	NURACHI		CF	8	1440	1	EX CASELLO IDRAULICO	Unità collabente
124	OR	ORISTANO	Località Donigala Fenughedu	CT	4	733 389 387		EX RELIQUATO	
125	OR	ORISTANO	Fraz. di MASSAMA - Sez. C	CF	5	455	1	FABBRICATO	Fabbricato uso abitativo
126	OR	ORISTANO		CF	8	544		EX CASELLO IDRAULICO	
127	OR	ORISTANO	Località San Quirico - Sez. A	CF	24	2195	1	FABBRICATO	Fabbricato uso abitativo
128	OR	ORISTANO	Località San Quirico - Sez. A	CF	28	492		FABBRICATO	Unità collabente
129	OR	ORISTANO	Località San Quirico - Sez. A	CF	28	495		FABBRICATO	Fabbricato uso abitativo
130	OR	ORISTANO	Località San Quirico - Sez. A	CF	28	497		FABBRICATO	Fabbricato uso abitativo
131	OR	ORISTANO	Località Tiria	CF	30	1174		FABBRICATO	Capannone uso commerciale/artigianale
132	OR	PALMAS ARBOREA	Località Serra Arena	CF	14	301		EX CASELLO IDRAULICO	Fabbricato uso abitativo
133	OR	PALMAS ARBOREA		CF	23	1952	1	FABBRICATO	
134	OR	PALMAS ARBOREA	Località Tiria	CF	23	3074	2	FABBRICATO	Deposito
135	OR	PALMAS ARBOREA	Azienda Is Mellonis	CF/CT	14 15 18 19	diversi diversi diversi		FABBRICATI + TERRENI	Agricolo
136	OR	RIOIA SARDO		CT	35	424		EX RELIQUATO	
137	OR	SANTA GIUSTA		CF	27	114	1 2	EX CASELLO IDRAULICO	
138	OR	SAN VERO MILIS		CF	20	71		EX CASELLO IDRAULICO	Unità collabente
139	OR	SIAMAGGIORE		CT	7	882 884		TERRENO	
140	OR	SIMAXIS	Località San Vero Congiu	CF	6	86	1 2	EX CASELLO IDRAULICO	
141	OR	SOLARUSSA		CF	28	567		FABBRICATO	Unità collabente
142	OR	TERRALBA		CF	31	496		FABBRICATO	Unità collabente
143	OR	TERRALBA		CF	31	498		FABBRICATO	Unità collabente
144	OR	TERRALBA		CF	31	501		FABBRICATO	Unità collabente

CRS/A/2024/518 - 22/1/2024

CRS/A/2024/518 - 22/1/2024

N.	PROV.	COMUNE	INDIRIZZO	DATI CATASTALI				TIPOLOGIA	DESTINAZIONE D'USO
				TIPO	FOGLIO	PARTICELLA	SUB		
145	OR	TERRALBA		CF	31	505		FABBRICATO	Unità collabente
146	OR	URAS		CF	1	643	7 EX 3	FABBRICATO	Capannone
147	OR	ZEDDIANI		CT	2	817		EX RELIQUATO	
148	OR	ZEDDIANI	Località Santa Lucia	CF	12	101	1	FABBRICATO	Unità collabente
149	OR	ZERFALIU		CF	5	281		EX CASELLO IDRAULICO	
150	OR	ZERFALIU		CT	9	129		EX CASELLO IDRAULICO	Fabbricato uso abitativo

Elenco dei beni del patrimonio disponibile regionale da alienare ai sensi della L.R. 5 dicembre 1995, n. 35, art. 1, comma 2 - Ricognizione quinquennio 2019/2023

N.	DELIBERAZIONE GIUNTA REGIONALE	PROV.	COMUNE	INDIRIZZO	DATI CATASTALI				TIPOLOGIA	DESTINAZIONE D'USO
					TIPO	FOGLIO	PARTICELLA	SUB		
1	44/73 del 12.11.2019	CA	CARBONIA		CT	14	296		TERRENO	Area cortilizia
2	47/5 del 26.11.2019	CA	SANLURI		CT	21	372/p		TERRENO	Area verde
3	47/5 del 26.11.2019	CA	SANLURI		CT	21	378/p		TERRENO	Area e fabbricato
4	65/95 del 23.12.2020	CA	UTA	zona industriale Cascip - Nona Strada snc	CF	50	299	1	FABBRICATO	Area e porzione di fabbricato
5	16/21 del 05.05.2021	CA	GIBA	centro abitato	CT	404	825		FERROVIA	Ferrovia SP
6	16/21 del 05.05.2021	CA	GIBA	centro abitato	CT	404	867		FERROVIA	Ferrovia SP
7	16/21 del 05.05.2021	CA	GIBA	centro abitato	CT	404	868		FERROVIA	Ferrovia SP
8	16/21 del 05.05.2021	CA	GIBA	centro abitato	CT	404	875		FERROVIA	Ferrovia SP
9	16/21 del 05.05.2021	CA	GIBA	centro abitato	CT	404	878		FERROVIA	Ferrovia SP
10	16/21 del 05.05.2021	CA	GIBA	centro abitato	CT	404	879		FERROVIA	Ferrovia SP
11	16/21 del 05.05.2021	CA	GIBA	centro abitato	CT	404	882		FERROVIA	Ferrovia SP
12	16/21 del 05.05.2021	CA	GIBA	centro abitato	CT	404	883		FERROVIA	Ferrovia SP
13	16/21 del 05.05.2021	CA	GIBA	centro abitato	CT	404	884		FERROVIA	Ferrovia SP
14	16/21 del 05.05.2021	CA	GIBA	centro abitato	CT	404	887		FERROVIA	Ferrovia SP
15	16/21 del 05.05.2021	CA	SAN SPERATE	via Arbarei	CT	5	2635		TERRENO	Agrumeto
16	16/21 del 05.05.2021	CA	SAN SPERATE	via Arbarei	CT	5	2636		TERRENO	Agrumeto
17	16/21 del 05.05.2021	CA	SAN SPERATE	via Arbarei	CT	5	2638		TERRENO	Agrumeto
18	16/21 del 05.05.2021	CA	SAN SPERATE	via Arbarei	CT	5	2639		TERRENO	Agrumeto
19	16/21 del 05.05.2021	CA	SANT'ANTIOCO		CT	13	6165/p		TERRENO	Terreno incolto sterrato
20	16/21 del 05.05.2021	CA	SANT'ANTIOCO		CT	13	6166		TERRENO	Terreno incolto sterrato
21	16/21 del 05.05.2021	CA	SANT'ANTIOCO		CT	13	6167		TERRENO	Terreno incolto sterrato
22	16/21 del 05.05.2021	CA	SANT'ANTIOCO		CT	13	7925		TERRENO	Ente urbano
23	16/21 del 05.05.2021	CA	SANT'ANTIOCO		CT	16	5123/p		FERROVIA	Ferrovia SP
24	16/21 del 05.05.2021	CA	SANT'ANTIOCO		CT	16	5124		FERROVIA	Ferrovia SP
25	16/21 del 05.05.2021	CA	ASSEMINI	via Iglesias	CT	20	1651		TERRENO	Area edificabile
26	16/21 del 05.05.2021	CA	CASTIADAS		CF	52	123		FABBRICATO	Abitazione di tipo economico
27	16/21 del 05.05.2021	CA	CASTIADAS		CT	60	77		FABBRICATO	Abitazione di tipo economico
28	16/21 del 05.05.2021	CA	CASTIADAS		CF	60	237		FABBRICATO	Abitazione di tipo economico
29	16/21 del 05.05.2021	CA	CASTIADAS		CT	61	88		FABBRICATO	Abitazione di tipo economico
30	16/21 del 05.05.2021	CA	CASTIADAS		CF	61	90		FABBRICATO	Abitazione di tipo economico
31	16/21 del 05.05.2021	CA	CASTIADAS		CF	60	1013	1	FABBRICATO	Abitazione di tipo economico
32	16/21 del 05.05.2021	CA	CASTIADAS		CF	60	1013	3	FABBRICATO	Abitazione di tipo popolare
33	16/21 del 05.05.2021	CA	CASTIADAS		CF	60	1013	4	FABBRICATO	Opificio
34	16/21 del 05.05.2021	CA	DOMUSNOVAS	loc. Sa Teillura	CT	104	6		FABBRICATO	Stalle scuderia rimesse autorimesse
35	16/21 del 05.05.2021	CA	DOMUSNOVAS	loc. Sa Teillura	CT	104	27		UNITA' COLLABENTE	Rudere
36	16/21 del 05.05.2021	CA	DOMUSNOVAS	loc. Sa Teillura	CT	104	28		UNITA' COLLABENTE	Rudere
37	16/21 del 05.05.2021	CA	DOMUSNOVAS	loc. Sa Folla	CT	113	1		UNITA' COLLABENTE	Rudere
38	16/21 del 05.05.2021	CA	FLUMINIMAGGIORE		CF	10	64		FABBRICATO	Abitazione economica
39	16/21 del 05.05.2021	CA	GUSPINI		CF	302	336		FABBRICATO	Abitazione economica
40	16/21 del 05.05.2021	CA	PERDAXIUS		CF	11	904	1	FABBRICATO	Abitazione economica
41	16/21 del 05.05.2021	CA	PERDAXIUS		CF	11	904	2	FABBRICATO	Negozi e botteghe

N.	DELIBERAZIONE GIUNTA REGIONALE	PROV.	COMUNE	INDIRIZZO	DATI CATASTALI				TIPOLOGIA	DESTINAZIONE D'USO
					TIPO	FOGLIO	PARTICELLA	SUB		
42	16/21 del 05.05.2021	CA	SANLURI		CF	52	137		FABBRICATO	Collegi/conviti/educantati/ricoveri/orafanotrofi
43	16/21 del 05.05.2021	CA	SANLURI		CF	52	138		FABBRICATO	Collegi/conviti/educantati/ricoveri/orafanotrofi
44	16/21 del 05.05.2021	CA	SANLURI		CF	52	139		FABBRICATO	Collegi/conviti/educantati/ricoveri/orafanotrofi
45	16/21 del 05.05.2021	CA	SANLURI		CF	52	140		FABBRICATO	Collegi/conviti/educantati/ricoveri/orafanotrofi
46	16/21 del 05.05.2021	CA	SANLURI		CF	52	141		FABBRICATO	Collegi/conviti/educantati/ricoveri/orafanotrofi
47	16/21 del 05.05.2021	CA	SANLURI		CF	52	192		FABBRICATO	Fabbricato urbano
48	16/21 del 05.05.2021	CA	SANLURI		CT	31	573		EX RELIQUO	Reliquato acque
49	16/21 del 05.05.2021	CA	SANLURI		CF	27	842		FABBRICATO	Abitazione di tipo popolare
50	16/21 del 05.05.2021	CA	UTA		CT	50	299		TERRENO	Ente urbano
51	16/21 del 05.05.2021	CA	UTA		CF	50	299		TERRENO	Area urbana
52	16/21 del 05.05.2021	CA	VILLAMASSARGIA		CT	304	751		TERRENO	Terreno agricolo (seminativo)
53	16/21 del 05.05.2021	CA	VILLAMASSARGIA		CT	304	752		TERRENO	Terreno agricolo (seminativo)
54	16/21 del 05.05.2021	CA	VILLANOVA TULO	agro	CF	2	51		FABBRICATO	Abitazione economica
55	16/21 del 05.05.2021	CA	VILLANOVA TULO	agro	CT	2	51		TERRENO	Terreno area di pertinenza
56	16/21 del 05.05.2021	CA	CASTIADAS	loc. Annunziata	CT	59	169		TERRENO	Terreno area di pertinenza
57	16/21 del 05.05.2021	CA	CASTIADAS	loc. Annunziata	CF	59	169		FABBRICATO	Abitazione economica
58	16/21 del 05.05.2021	CA	CASTIADAS	loc. Mazoni Pardu	CT	48	455		TERRENO	Terreno area di pertinenza
59	16/21 del 05.05.2021	CA	CASTIADAS	loc. Mazoni Pardu	CF	48	115		FABBRICATO	Abitazione economica
60	16/21 del 05.05.2021	CA	CASTIADAS	loc. centrale	CT	51	296/p		TERRENO	Terreno area di pertinenza
61	16/21 del 05.05.2021	CA	CASTIADAS	loc. centrale	CF	51	296	6	FABBRICATO	Abitazione economica
62	16/21 del 05.05.2021	CA	CAGLIARI	San Bartolomeo	CT	A/25	1061		TERRENO	Area servizi pubblici
63	3/7 del 28.01.2021	NU	ARITZO	loc. Su Pranu	CF	24	156		FABBRICATO	Casa colonica
64	3/7 del 28.01.2021	NU	ARITZO	loc. Su Pranu	CF	24	151		FABBRICATO	Casa colonica
65	3/7 del 28.01.2021	NU	ONIFERI	loc. Sos Eremos	CF	11	192		FABBRICATO	Cabina elettrica
66	3/7 del 28.01.2021	NU	ORANI	loc. S'Arrendadu	CF	5	86		FABBRICATO	Casa colonica
67	3/7 del 28.01.2021	NU	OTTANA		CF	13	136		FABBRICATO	Cabina elettrica
68	3/7 del 28.01.2021	NU	OTTANA		CF	17	114		FABBRICATO	Casa colonica
69	3/7 del 28.01.2021	NU	SINISCOLA		CF	64	429		FABBRICATO	Cappannone
70	3/7 del 28.01.2021	NU	SINISCOLA	Capo Comino	CF	64	387		FABBRICATO	Cappannone
71	3/7 del 28.01.2021	NU	SINISCOLA	Berchidda	CF	93	146		FABBRICATO	Casa colonica
72	3/7 del 28.01.2021	NU	GIRASOLE	Loc. Birdesu	CF	1	136		FABBRICATO	Ex casa di guardia

N.	DELIBERAZIONE GIUNTA REGIONALE	PROV.	COMUNE	INDIRIZZO	DATI CATASTALI				TIPOLOGIA	DESTINAZIONE D'USO
					TIPO	FOGLIO	PARTICELLA	SUB		
73	3/7 del 28.01.2021	NU	LANUSEI	Via Ilbono	CT	7	1300		TERRENO	Porzione area cortilizia di mq 65 - cabina enel
74	3/7 del 28.01.2021	OR	ARBOREA	Via Veneto, 3	CF	15	124	4	FABBRICATO	Casa colonica
75	3/7 del 28.01.2021	OR	LACONI	borgata crastu	CF	46	248		FABBRICATO	Capannone ex Laore
76	3/7 del 28.01.2021	OR	LACONI	borgata crastu	CF	46	72		FABBRICATO	Immobile uso abitativo ex Laore
77	3/7 del 28.01.2021	OR	LACONI	loc. borgata di Santa Sofia	CF	33	23	1	FABBRICATO	Immobile uso abitativo ex laore
78	3/7 del 28.01.2021	OR	LACONI	loc. borgata di Santa Sofia	CF	20	86		FABBRICATO	Immobile uso abitativo ex laore
79	3/7 del 28.01.2021	OR	LACONI	loc. borgata di Santa Sofia	CF	33	165		FABBRICATO	Immobile uso abitativo ex laore
80	3/7 del 28.01.2021	OR	LACONI	loc. borgata di Santa Sofia	CF	19	24		FABBRICATO	Immobile uso abitativo ex laore
81	3/7 del 28.01.2021	OR	MARRUBIU	loc. Is Bangius	CF	6	281	1	FABBRICATO	Casa colonica n. 4
82	3/7 del 28.01.2021	OR	MARRUBIU	loc. Sant'Anna	CF	1	1419		FABBRICATO	Compendio ex Laore
83	3/7 del 28.01.2021	OR	MARRUBIU	loc. Sant'Anna	CF	1	911	1	FABBRICATO	Casa colonica n. 13
84	3/7 del 28.01.2021	OR	MARRUBIU	loc. Is Bangius	CF	6	280		FABBRICATO	Immobile uso abitativo ex Laore
85	3/7 del 28.01.2021	OR	MARRUBIU	loc. Is Bangius	CF	7	95	1	FABBRICATO	Immobile ex Laore- libero
86	3/7 del 28.01.2021	OR	MARRUBIU	loc. Sant'Anna	CF	1	293		FABBRICATO	Immobile uso abitativo ex Laore
87	3/7 del 28.01.2021	OR	MOGORO	loc. Morimenta	CF	35	263		FABBRICATO	Immobile uso abitativo ex Laore

CRS/A/2024/518 - 22/10/2024

N.	DELIBERAZIONE GIUNTA REGIONALE	PROV.	COMUNE	INDIRIZZO	DATI CATASTALI				TIPOLOGIA	DESTINAZIONE D'USO
					TIPO	FOGLIO	PARTICELLA	SUB		
88	3/7 del 28.01.2021	OR	MOGORO	loc. Morimonta	CF	35	265		FABBRICATO	Immobile uso abitativo ex Laore
89	3/7 del 28.01.2021	OR	ORISTANO	loc. Massama	CT	6	1287		EX RELIQUATO	Ex reliquato di bonifica
90	3/7 del 28.01.2021	OR	ORISTANO	loc. San Quirico	CF	28	875	2	FABBRICATO	Ex circolo sociale
91	3/7 del 28.01.2021	OR	ORISTANO	loc. San Quirico	CF	28	888	1	FABBRICATO	Immobile uso abitativo ex Laore
92	3/7 del 28.01.2021	OR	ORISTANO	loc. San Quirico	CF	28	888	2	FABBRICATO	Immobile uso abitativo ex Laore
93	3/7 del 28.01.2021	OR	ORISTANO	loc. San Quirico	CF	28	881		FABBRICATO	Immobile uso abitativo ex Laore
94	3/7 del 28.01.2021	OR	ORISTANO	strada vicinale prolungamento via ozieri	CT	24	143		EX RELIQUATO	Ex reliquato di bonifica
95	3/7 del 28.01.2021	OR	ORISTANO		CT	14	6264		EX RELIQUATO	Ex reliquato di bonifica
96	3/7 del 28.01.2021	OR	RIOLA SARDO		CT	24	4278		EX RELIQUATO	Ex reliquato di bonifica
97	3/7 del 28.01.2021	NU	TONARA		CT	8	498		EX RELIQUATO	Ex reliquato di bonifica
98	48/69 del 10.12.2021	OR	ARBOREA	centro 2 sassu	CF	9	815	12	FABBRICATO	Fabbricato ad uso abitativo
99	48/69 del 10.12.2021	OR	ARBOREA	centro 1 sassu	CF	7	518	2	FABBRICATO	Fabbricato ad uso abitativo
100	48/69 del 10.12.2021	OR	ARBOREA		CF	15	2688		FABBRICATO	Fabbricato ad uso abitativo
101	48/69 del 10.12.2021	OR	ARBOREA	centro 2 sassu	CF	9	815	11	FABBRICATO	Fabbricato ad uso abitativo
102	48/69 del 10.12.2021	OR	ARBOREA	centro 2 sassu	CF	9	815	15	FABBRICATO	Fabbricato ad uso abitativo
103	48/69 del 10.12.2021	OR	ARBOREA	centro 2 sassu	CF	9	815	17	FABBRICATO	Fabbricato ad uso abitativo
104	48/69 del 10.12.2021	OR	ARBOREA	centro 1 sassu	CF	7	523	1	FABBRICATO	Fabbricato ad uso abitativo
105	48/69 del 10.12.2021	OR	ARBOREA	centro 1 sassu	CF	7	519	8	FABBRICATO	Fabbricato ad uso abitativo

N.	DELIBERAZIONE GIUNTA REGIONALE	PROV.	COMUNE	INDIRIZZO	DATI CATASTALI				TIPOLOGIA	DESTINAZIONE D'USO
					TIPO	FOGLIO	PARTICELLA	SUB		
106	48/69 del 10.12.2021	OR	ARBOREA	Pomponigias	CF	24	275	2	FABBRICATO	Fabbricato ad uso abitativo
107	48/69 del 10.12.2021	OR	ARBOREA	S'Ungroni	CF	6	699	1	FABBRICATO	Fabbricato ad uso abitativo
108	48/69 del 10.12.2021	OR	ARBOREA		CF	15	87	5	FABBRICATO	Fabbricato ad uso abitativo
109	48/69 del 10.12.2021	OR	ARBOREA		CF	15	314	1	FABBRICATO	Fabbricato ad uso abitativo
110	48/69 del 10.12.2021	OR	ARBOREA		CF	15	314	2	FABBRICATO	Fabbricato ad uso abitativo
111	48/69 del 10.12.2021	OR	ARBOREA	centro 2 sassu	CF	9	815	10	FABBRICATO	Fabbricato ad uso abitativo
112	48/69 del 10.12.2021	OR	ARBOREA	centro 2 sassu	CF	9	815	16	FABBRICATO	Fabbricato ad uso abitativo
113	48/69 del 10.12.2021	OR	ARBOREA	centro 1 sassu	CF	7	523	3	FABBRICATO	Fabbricato ad uso abitativo
114	48/69 del 10.12.2021	OR	ARBOREA	centro 1 sassu	CF	7	518	1	FABBRICATO	Fabbricato ad uso abitativo
115	48/69 del 10.12.2021	OR	ARBOREA	centro 1 sassu	CF	7	518	11	FABBRICATO	Fabbricato ad uso abitativo
116	48/69 del 10.12.2021	OR	ARBOREA	centro 1 sassu	CF	7	518	3	FABBRICATO	Fabbricato ad uso abitativo
117	48/69 del 10.12.2021	OR	ARBOREA	pomponigias	CF	24	275	1	FABBRICATO	Fabbricato ad uso abitativo
118	48/69 del 10.12.2021	OR	ARBOREA	S'Ungroni	CF	6	1212		FABBRICATO	Fabbricato ad uso abitativo
119	48/69 del 10.12.2021	OR	ARBOREA	centro 1 sassu	CF	7	523	5	FABBRICATO	Fabbricato ad uso abitativo
120	48/69 del 10.12.2021	OR	ARBOREA	centro 1 sassu	CF	7	523	4	FABBRICATO	Fabbricato ad uso abitativo
121	48/69 del 10.12.2021	OR	ARBOREA		CF	15	2769	6	FABBRICATO	Deposito
122	48/69 del 10.12.2021	OR	ARBOREA	centro 2 sassu	CF	9	773	1	FABBRICATO	Deposito

CRS/A/2024/518 P.222/1/2024

N.	DELIBERAZIONE GIUNTA REGIONALE	PROV.	COMUNE	INDIRIZZO	DATI CATASTALI				TIPOLOGIA	DESTINAZIONE D'USO
					TIPO	FOGLIO	PARTICELLA	SUB		
123	48/69 del 10.12.2021	OR	ARBOREA	centro 2 sassu	CF	9	773	2	FABBRICATO	Area urbana
124	48/69 del 10.12.2021	OR	ARBOREA	centro 1 sassu	CF	7	518	9	FABBRICATO	Stalla
125	48/69 del 10.12.2021	OR	ARBOREA	centro 1 sassu	CF	7	518	12	FABBRICATO	Deposito
126	48/69 del 10.12.2021	OR	ARBOREA	centro 1 sassu	CF	7	518	13	FABBRICATO	Unità collabente
127	48/69 del 10.12.2021	OR	ARBOREA	via Oberdan	CF	15	3056	3	FABBRICATO	Deposito
128	48/69 del 10.12.2021	OR	CUGLIERI	Santa Caterina	CF	56	326		FABBRICATO	Casa colonica
129	48/69 del 10.12.2021	OR	MARRUBIU	Masongiu alla	CF	2	827		FABBRICATO	Casa colonica n. 12
130	48/69 del 10.12.2021	OR	MARRUBIU	Sant'Anna	CF	1	303	1	FABBRICATO	Casa colonica n. 63
131	48/69 del 10.12.2021	OR	ORISTANO	Pardu Accas	CF	4	340		FABBRICATO	Casa colonica
132	48/69 del 10.12.2021	OR	ORISTANO	Pesaria	CF	19	91		FABBRICATO	Casa colonica
133	48/69 del 10.12.2021	OR	ORISTANO	Pesaria	CF	25	167		FABBRICATO	Casa colonica
134	48/69 del 10.12.2021	OR	ORISTANO	Pesaria	CF	25	253	1	FABBRICATO	Casa colonica
135	48/69 del 10.12.2021	OR	ORISTANO	San Quirico	CF	24	1812	1	FABBRICATO	Casa colonica
136	48/69 del 10.12.2021	OR	ORISTANO	San Quirico	CF	28	490		FABBRICATO	Casa colonica
137	48/69 del 10.12.2021	OR	ORISTANO	San Quirico	CF	29	210	3	FABBRICATO	Casa colonica
138	48/69 del 10.12.2021	OR	PALMAS ARBOREA	Tiria	CF	23	3074	3	FABBRICATO	Fabbricato ad uso abitativo
139	48/69 del 10.12.2021	OR	SIAMAGGIORE	Pardu Nou	CF	9	467	5	FABBRICATO	Fabbricato ad uso abitativo

CRS/A/2024/518 2221/2024

N.	DELIBERAZIONE GIUNTA REGIONALE	PROV.	COMUNE	INDIRIZZO	DATI CATASTALI				TIPOLOGIA	DESTINAZIONE D'USO
					TIPO	FOGLIO	PARTICELLA	SUB		
140	48/69 del 10.12.2021	OR	TERRALBA	Tanca Marchesa	CF	31	503		FABBRICATO	Fabbricato ad uso abitativo
141	48/69 del 10.12.2021	OR	TERRALBA	Tanca Marchesa	CF	31	504		FABBRICATO	Fabbricato ad uso abitativo
142	48/69 del 10.12.2021	OR	TERRALBA	Tanca Marchesa	CF	31	499		FABBRICATO	Fabbricato ad uso abitativo
143	48/69 del 10.12.2021	OR	ZEDDIANI	Santa Lucia	CF	12	168	1	FABBRICATO	Casa colonica
144	48/69 del 10.12.2021	OR	ZEDDIANI	Santa Lucia	CF	12	175	1	FABBRICATO	Casa colonica n. 10
145	48/69 del 10.12.2021	OR	ZEDDIANI	Santa Lucia	CF	12	86	1	FABBRICATO	Casa colonica n. 12
146	48/69 del 10.12.2021	OR	ZEDDIANI	Santa Lucia	CF	12	86	2	FABBRICATO	Casa colonica n. 12
147	48/69 del 10.12.2021	OR	SCANO MONTIFERRU		CT	28	3260		EX RELIQUATO	Ex reliquato idraulico
148	48/69 del 10.12.2021	OR	MARRUBIU		CT	24	3022		EX RELIQUATO	Ex reliquato idraulico
149	48/69 del 10.12.2021	OR	MARRUBIU		CT	24	3024		EX RELIQUATO	Ex reliquato idraulico
150	48/69 del 10.12.2021	OR	MARRUBIU		CT	24	3025		EX RELIQUATO	Ex reliquato idraulico
151	48/69 del 10.12.2021	OR	MARRUBIU		CT	24	3027		EX RELIQUATO	Ex reliquato idraulico
152	48/69 del 10.12.2021	OR	SANTA GIUSTA	agro di Santa Giusta	CT	20	359		TERRENO	Terreno agricolo
153	48/69 del 10.12.2021	OR	SANTA GIUSTA	agro di Santa Giusta	CT	20	361		TERRENO	Terreno agricolo
154	48/69 del 10.12.2021	OR	SANTA GIUSTA	agro di Santa Giusta	CT	20	363		TERRENO	Terreno agricolo
155	48/69 del 10.12.2021	OR	SANTA GIUSTA	agro di Santa Giusta	CT	20	364		TERRENO	Terreno agricolo
156	48/69 del 10.12.2021	OR	BOSA	Bosa Marina	CT	43	45		TERRENO	Terreno
157	48/69 del 10.12.2021	OR	SIAMANNA	agro di Siamanna	CT	8	157		TERRENO	Terreno agricolo

CRS/A/2024/518/2221/2024

N.	DELIBERAZIONE GIUNTA REGIONALE	PROV.	COMUNE	INDIRIZZO	DATI CATASTALI				TIPOLOGIA	DESTINAZIONE D'USO
					TIPO	FOGLIO	PARTICELLA	SUB		
158	48/69 del 10.12.2021	OR	SIAMANNA	agro di Siamanna	CT	8	159		TERRENO	Terreno agricolo
159	48/69 del 10.12.2021	OR	SIAMANNA	agro di Siamanna	CT	8	160		TERRENO	Terreno agricolo
160	48/69 del 10.12.2021	OR	SIAMANNA	agro di Siamanna	CT	8	162		TERRENO	Terreno agricolo
161	48/69 del 10.12.2021	OR	SIAMANNA	agro di Siamanna	CT	8	175		TERRENO	Terreno agricolo
162	48/69 del 10.12.2021	OR	ORISTANO		CF	6	6406	8	FABBRICATO	Fabbricato in costruzione
163	48/69 del 10.12.2021	OR	ORISTANO	Sili - località Pauli Mattauri	CT	3	97		EX RELIQUATO	Ex reliquato idraulico
164	48/69 del 10.12.2021	NU	TORTOLI'	c/o strada statale n. 125	CT	10	1322		EX RELIQUATO	Ex reliquato idraulico
165	48/69 del 10.12.2021	NU	TORTOLI'	c/o strada statale n. 125	CT	10	4025		EX RELIQUATO	Ex reliquato idraulico
166	48/69 del 10.12.2021	NU	TORTOLI'	viale Europa	CT	5	5103		EX RELIQUATO	Ex reliquato idraulico
167	48/69 del 10.12.2021	SS	ALGHERO	loc. Arenosu	CF	16	142	5	FABBRICATO	Abitazione
168	48/69 del 10.12.2021	SS	ALGHERO	loc. Guardia Grande	CF	15	371		FABBRICATO	Deposito
169	48/69 del 10.12.2021	SS	ALGHERO	loc. Fertilia, largo Fiume 1	CF	49	74	20	FABBRICATO	Abitazione
170	48/69 del 10.12.2021	SS	ALGHERO	loc. Fertilia lungomare Rovigno n. 15	CF	49	96	1	FABBRICATO	Abitazione
171	48/69 del 10.12.2021	SS	SASSARI	loc. Tottubella	CF	109	185		FABBRICATO	Abitazione
172	48/69 del 10.12.2021	SS	ALGHERO	loc. Fertilia, lungomare Rovigno n. 15	CF	49	96	2	FABBRICATO	Abitazione
173	48/69 del 10.12.2021	SS	SASSARI	loc. Villassunta	CF	105	187	2	FABBRICATO	Abitazione
174	48/69 del 10.12.2021	SS	SASSARI	loc. Villassunta	CF	98	71	1	FABBRICATO	Abitazione
175	48/69 del 10.12.2021	SS	SASSARI	loc. Villassunta	CF	98	71	2	FABBRICATO	Abitazione
176	48/69 del 10.12.2021	SS	SASSARI	loc. Villassunta	CF	98	71	3	FABBRICATO	Abitazione
177	48/69 del 10.12.2021	SS	SASSARI	loc. Villassunta	CT	105	69		TERRENO	Area edificabile
178	48/69 del 10.12.2021	SS	ALGHERO	loc. Porto Conte	CT	32	14			Ex caserma
179	48/69 del 10.12.2021	SS	ALGHERO	loc. Porto Conte	CT	32	176			Ex caserma
180	48/69 del 10.12.2021	SS	ALGHERO	loc. Porto Conte	CT	32	179			Ex caserma
181	48/69 del 10.12.2021	SS	ALGHERO	loc. Porto Conte	CF	32	9		FABBRICATO	Ex caserma
182	48/69 del 10.12.2021	SS	ALGHERO	loc. Porto Conte	CF	32	14		FABBRICATO	Ex caserma
183	48/69 del 10.12.2021	SS	SASSARI	loc. Tottubella	CF	109	339	3	FABBRICATO	Deposito
184	48/69 del 10.12.2021	SS	SASSARI	loc. Tottubella	CF	109	339	2	FABBRICATO	Deposito
185	48/69 del 10.12.2021	SS	MORES	loc. Baddingusti	CF	11	304		FABBRICATO	Ex scuola
186	48/69 del 10.12.2021	SS	ALGHERO	loc. S.M. la Palma	CF	5	131		FABBRICATO	Capannone
187	48/69 del 10.12.2021	SS	ALGHERO	loc. Arenosu	CF	16	142	4	FABBRICATO	Magazzino
188	48/69 del 10.12.2021	SS	ALGHERO	loc. Maristella	CT	48	18		TERRENO	Terreno
189	48/69 del 10.12.2021	SS	ALGHERO	S.P. Alghero-Porto Conte	CF	49	485	3	FABBRICATO	Locale artigianale
190	48/69 del 10.12.2021	SS	ALGHERO	loc. S.M. la Palma	CF	5	324		FABBRICATO	Deposito

CRS/A/2024/518 - 22/1/2024

N.	DELIBERAZIONE GIUNTA REGIONALE	PROV.	COMUNE	INDIRIZZO	DATI CATASTALI				CATEGORIA	DESTINAZIONE D'USO
					TIPO	FOGLIO	PARTICELLA	SUB		
191	48/69 del 10.12.2021	SS	ALGHERO	loc. tramarglio	CF	45	598	18	FABBRICATO	Abitazione
192	48/69 del 10.12.2021	SS	ALGHERO	loc. Tramarglio	CF	45	598	21	FABBRICATO	Abitazione
193	48/69 del 10.12.2021	SS	ALGHERO	loc. Tramarglio	CF	45	598	20	FABBRICATO	Magazzino
194	48/69 del 10.12.2021	SS	ALGHERO	loc. Tramarglio	CF	45	597	25	FABBRICATO	Abitazione
195	48/69 del 10.12.2021	SS	ALGHERO	loc. Tramarglio	CF	45	621	1	FABBRICATO	Abitazione
196	48/69 del 10.12.2021	SS	ALGHERO	loc. Tramarglio	CF	45	598	25	FABBRICATO	Abitazione
197	48/69 del 10.12.2021	SS	ALGHERO	loc. Tramarglio	CF	45	598	26	FABBRICATO	Abitazione
198	48/69 del 10.12.2021	SS	ALGHERO	loc. Mariastella	CF	48	1001		FABBRICATO	Magazzino
199	48/69 del 10.12.2021	SS	ALGHERO	loc. Guardia grande	CF	15	372		FABBRICATO	Abitazione
200	48/69 del 10.12.2021	SS	ALGHERO	loc. Guardia grande	CF	3	189	1	FABBRICATO	Laboratorio
201	48/69 del 10.12.2021	SS	ALGHERO	loc. Santa Maria la Palma	CF	5	133	1	FABBRICATO	Ex Pesa Asinina
202	48/69 del 10.12.2021	SS	ALGHERO	loc. Santa Maria la Palma	CF	5	133	2	FABBRICATO	Ex Pesa Asinina
203	48/69 del 10.12.2021	SS	ALGHERO	loc. Santa Maria la Palma	CF	5	86	9	FABBRICATO	Ex circolo sociale
204	48/69 del 10.12.2021	SS	SASSARI	loc. Tottubella	CF	109	187		FABBRICATO	Abitazione
205	48/69 del 10.12.2021	SS	SASSARI	loc. Tottubella	CF	109	356, 337		FABBRICATO	Abitazione e deposito
206	48/69 del 10.12.2021	SS	ALGHERO	loc. Guardia grande	CF	3	724		FABBRICATO	Abitazione
207	48/69 del 10.12.2021	SS	ALGHERO	loc. Guardia grande	CT	3	723		TERRENO	Abitazione
208	48/69 del 10.12.2021	SS	ALGHERO	loc. Guardia grande	CF	15	286		FABBRICATO	Terreno pertinenziale
209	48/69 del 10.12.2021	SS	PALAU	punta Sardegna	CT	3	885		TERRENO	Abitazione
210	48/69 del 10.12.2021	SS	PALAU	punta Sardegna	CT	3	886		TERRENO	Terreno
211	48/69 del 10.12.2021	SS	PALAU	punta Stroppello - monte Altura	CT	3	19/p		TERRENO	Terreno
212	48/69 del 10.12.2021	SS	ARZACHENA	Porto Cervo	CF	5	853	1	FABBRICATO	Locale commerciale
213	48/69 del 10.12.2021	SS	ARZACHENA	Porto Cervo	CF	5	853	2	FABBRICATO	Locale commerciale
214	48/69 del 10.12.2021	SS	ARZACHENA	Porto Cervo	CF	5	853	3	FABBRICATO	Locale commerciale
215	48/69 del 10.12.2021	SS	ARZACHENA	Porto Cervo	CF	5	853	4	FABBRICATO	Locale commerciale
216	48/69 del 10.12.2021	SS	ARZACHENA	Porto Cervo	CF	5	853	5	FABBRICATO	Locale commerciale
217	48/69 del 10.12.2021	SS	ARZACHENA	Porto Cervo	CF	5	853	78	FABBRICATO	Locale commerciale
218	48/69 del 10.12.2021	SS	ARZACHENA	Porto Cervo	CF	5	853	80	FABBRICATO	Locale commerciale
219	48/69 del 10.12.2021	SS	ARZACHENA	Porto Cervo	CF	5	853	82	FABBRICATO	Locale commerciale
220	48/69 del 10.12.2021	SS	ARZACHENA	Porto Cervo	CF	5	853	84	FABBRICATO	Locale commerciale
221	48/69 del 10.12.2021	SS	ARZACHENA	Porto Cervo	CF	5	853	86	FABBRICATO	Locale commerciale
222	48/69 del 10.12.2021	SS	ARZACHENA	Porto Cervo	CF	5	853	101	FABBRICATO	Locale commerciale
223	48/69 del 10.12.2021	SS	ARZACHENA	Porto Cervo	CF	5	853	111	FABBRICATO	Locale commerciale
224	48/69 del 10.12.2021	SS	ARZACHENA	Porto Cervo	CF	5	853	146	FABBRICATO	Locale commerciale
225	48/69 del 10.12.2021	SS	ARZACHENA	Porto Cervo	CF	5	853	168	FABBRICATO	Locale commerciale
226	48/69 del 10.12.2021	SS	ARZACHENA	Porto Cervo	CF	5	853	170	FABBRICATO	Locale commerciale
227	48/69 del 10.12.2021	SS	ARZACHENA	Porto Cervo	CF	5	853	112	FABBRICATO	Locale commerciale
228	48/69 del 10.12.2021	SS	ARZACHENA	Porto Cervo	CF	5	853	142	FABBRICATO	Locale commerciale
229	48/69 del 10.12.2021	SS	ARZACHENA	Porto Cervo	CF	5	853	143	FABBRICATO	Locale commerciale
230	48/69 del 10.12.2021	SS	ARZACHENA	Porto Cervo	CF	5	853	144	FABBRICATO	Locale commerciale
231	48/69 del 10.12.2021	SS	ARZACHENA	Porto Cervo	CF	5	853	145	FABBRICATO	Locale commerciale
232	48/69 del 10.12.2021	SS	ARZACHENA	Porto Cervo	CF	5	853	147	FABBRICATO	Locale commerciale
233	48/69 del 10.12.2021	SS	ARZACHENA	Porto Cervo	CF	5	853	148	FABBRICATO	Locale commerciale

CRS/A/2024/55
 CR/1/2024

N.	DELIBERAZIONE GIUNTA REGIONALE	PROV.	COMUNE	INDIRIZZO	DATI CATASTALI				TIPOLOGIA	DESTINAZIONE D'USO
					TIPO	FOGLIO	PARTICELLA	SUB		
234	48/69 del 10.12.2021	SS	ARZACHENA	Porto Cervo	CF	5	853	149	FABBRICAZIONE	Locale commerciale
235	48/69 del 10.12.2021	SS	ARZACHENA	Porto Cervo	CF	5	853	150	FABBRICAZIONE	Locale commerciale
236	48/69 del 10.12.2021	SS	ARZACHENA	Porto Cervo	CF	5	853	164	FABBRICAZIONE	Locale commerciale
237	48/69 del 10.12.2021	SS	ARZACHENA	Porto Cervo	CF	5	853	165	FABBRICAZIONE	Locale commerciale
238	48/69 del 10.12.2021	SS	ARZACHENA	Porto Cervo	CF	5	853	166	FABBRICAZIONE	Locale commerciale
239	48/69 del 10.12.2021	SS	ARZACHENA	Porto Cervo	CF	5	853	167	FABBRICAZIONE	Locale commerciale
240	7/15 del 26.02.2021	SS	OSSI	Località Sos Planos	CT	6	474		EX RELIQUO	aree con soprassuoli

Da "presidenza.dirgen@pec.regione.sardegna.it" <presidenza.dirgen@pec.regione.sardegna.it>
A "consiglioregionale@pec.crsardegna.it" <consiglioregionale@pec.crsardegna.it>
Cc "eell.assessore@pec.regione.sardegna.it" <eell.assessore@pec.regione.sardegna.it>
Data lunedì 22 gennaio 2024 - 17:27

Prot. n. 0001330 del 22/01/2024 - 2/53 Consiglio regionale per l'esame di competenza - Trasmissione deliberazione della Giunta regionale del 18.1.2024 concernente Individuazione dei beni immobili del patrimonio disponibile regionale per i quali la Regione Autonoma della Sardegna intende avviare nel 2024 la procedura di alienazione, ai sensi della legge regionale 5 dicembre 1995, n. 35, articolo 1, comma 2.

Si trasmette in allegato la documentazione relativa al protocollo n. 0001330 del 22/01/2024. Il protocollo ha il seguente oggetto: 2/53 Consiglio regionale per l'esame di competenza - Trasmissione deliberazione della Giunta regionale del 18.1.2024 concernente Individuazione dei beni immobili del patrimonio disponibile regionale per i quali la Regione Autonoma della Sardegna intende avviare nel 2024 la procedura di alienazione, ai sensi della legge regionale 5 dicembre 1995, n. 35, articolo 1, comma 2. L'allegato al messaggio email è presente il seguente documento principale: 24237220.pdf

Allegato(i)

24237220.pdf (160 KB)
DEL2-53.zip (2723 KB)
Segnatura.xml (3 KB)

CRS/P/2024/599 - 24/1/2024
CRS/A/2024/518 - 22/1/2024